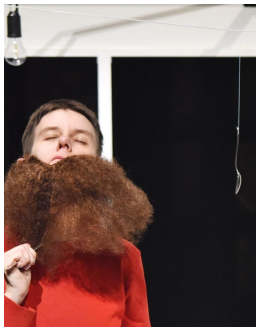

Jo Posenenske

Geburtsjahr: 1996

Größe: 169

Erscheinungsbild:

Haarfarbe:

Figur:

Augenfarbe:

Aufgewachsen in: Deutschland

Geburtsort: Frankfurt am Main

Staatsangehörigkeit: Deutschland

Stimmliche Fähigkeiten

Gesang/Stimmlage: Alt, Chor

Instrumente: Viola da Gamba

Sprachen: Englisch

Dialekte: Kein Eintrag

Körperliche Fähigkeiten

Tanz: Zeitgenössischer Tanz

Besondere Fähigkeiten: Maskenbau, Figurenbau, Bau von Großobjekten, Masken, Miniaturen, Übersetzung in Leichte Sprache, Knoten | Sprachkompetenz Französisch (3)

Ausbildung

HMDK Stuttgart, Bachelor Figurentheater - **Abschluss 2024**

BA Theaterwissenschaft transdisziplinär (Universität Leipzig) - **Abschluss 2020**

Wichtige gearbeitete Rollen

Kein Eintrag

Rollen im Theater

Kein Eintrag

Rollen in Film & Fernsehen

Kein Eintrag