





# Max Hellmich

**Geburtsjahr:** 2007

**Aufgewachsen in:** Vaihingen an der Enz

**Geburtsort:** Mühlacker

**Staatsangehörigkeit:** Deutschland

**Haarfarbe:** dunkelblond

**Figur:** schlank

**Augenfarbe:** blau-grün

**Größe:** 195

**Erscheinungsbild:** mitteleuropäisch

**Konfektionsgröße:** 50

## Musikalische Fähigkeiten

**Stimmfächer:** Broadway

**Stimmlage:** Baritenor

**Range:** G - c2

**Instrumente:**

**Sprachen:** Deutsch

**Dialekte:** Schwäbisch

**Tanzstile:** Ballett allgemein, Hiphop, Jazztanz, Stepptanz

## Besondere Fähigkeiten

**Besondere Fähigkeiten:**

## Ausbildung

JAS Education  Junge Akademie Stuttgart (EuMAP) - **Abschluss 2025**

**Abschluss:** Bachelor of Arts

## Projekte im Studium

2025 JAS Education, Stuttgart Randall in "BRING IT ON", Regie Helen Bradburn Werum

2024 JAS Education, Stuttgart Nino Quincampoix in "AMELIE", Regie Helen Bradburn Werum

2023 JAS Education, Stuttgart Man 1 in "EDGES", Regie Helen Bradburn Werum

## Rollen im Theater

2023 Studio 36 Wache / Ensemble in "SHREK", Regie Christian Million

## Rollen in Film & Fernsehen

Kein Eintrag

**Ihr Ansprechpartner der ZAV-Künstlervermittlung:**

Vanessa Riechmann | ZAV-Künstlervermittlung Berlin | Tel.: +49 (0) 228-50208-8049 | vanessa.riechmann@arbeitsagentur.de

Marc Lamberty | ZAV-Künstlervermittlung Berlin | Tel.: +49 (0) 228 50208-8061 | marc.lamberty@arbeitsagentur.de

James de Groot | ZAV-Künstlervermittlung Köln | Tel.: +49 (0) 228 50208-2178 | james.de-groot@arbeitsagentur.de



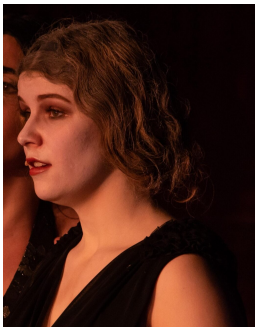



# Majlis Juskan

**Geburtsjahr:** 2001

**Aufgewachsen in:** Besigheim, Kreis Ludwigsburg

**Geburtsort:** Bietigheim-Bissingen

**Staatsangehörigkeit:** Deutschland

**Haarfarbe:** dunkelblond

**Figur:** sportlich

**Augenfarbe:** braun-grün

**Größe:** 156

**Erscheinungsbild:** mitteleuropäisch, osteuropäisch

**Konfektionsgröße:** 36/38

## Musikalische Fähigkeiten

**Stimmfächer:** Klassisch, Koloratur, Klassisch- Misch, Belt, Pop, Charakter, Jazz / Blues, Gospel / Soul

**Stimmlage:** Sopran

**Range:** c-c3

**Instrumente:** Klavier, Schlagzeug (Grundkentisse), Gitarre (Grundkentnisse), Ukulele (Grundkentnisse)

**Sprachen:** Deutsch, Englisch, Französisch, Spanisch

**Dialekte:** Sächsisch

**Tanzstile:** Ballett allgemein, Gesellschaftstanz, Hiphop, Jazztanz, Rock´n´Roll, Salsa, Stepptanz, Tango, Tanz allgemein, Zeitgenössischer Tanz

## Besondere Fähigkeiten

**Besondere Fähigkeiten:** Choreographin, Clownerie (Grundkentnisse), Maskenspiel (Grundkentnisse)

## Ausbildung

JAS Education  Junge Akademie Stuttgart (EuMSP) - **Abschluss 2024**

**Abschluss:** Bachelor of Arts

## Projekte im Studium

2023 Stuttgart Vaihingen Ensemble/Cover Woman 1 in "EDGES", Regie Helen Werum

2022 Stuttgart Vaihingen Ensemble in "JAS GALA", Regie Helen Werum

## Rollen im Theater

2024 Friedichsbau Varieté Ensemble/Statistin in "THE LAST 5 YEARS", Regie Maximilian Mann

2023/2024 Studio 36 Kleinkunstbühne Fiona in "SHREK", Regie Alexander Spazier

2022/2023 Studio 36 Kleinkunstbühne Ahnin in "ADDAMS FAMILY", Regie Alexander Spazier

## Rollen in Film & Fernsehen

Kein Eintrag

**Ihr Ansprechpartner der ZAV-Künstlervermittlung:**
Vanessa Riechmann | ZAV-Künstlervermittlung Berlin | Tel.: +49 (0) 228-50208-8049 | vanessa.riechmann@arbeitsagentur.de
Marc Lamberty | ZAV-Künstlervermittlung Berlin | Tel.: +49 (0) 228 50208-8061 | marc.lamberty@arbeitsagentur.de
James de Groot | ZAV-Künstlervermittlung Köln | Tel.: +49 (0) 228 50208-2178 | james.de-groot@arbeitsagentur.de