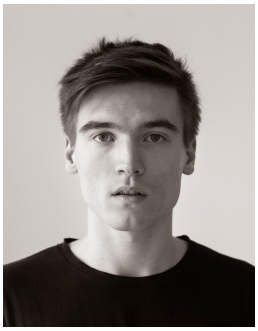

Emil Theodor Felhofer

Geburtsjahr: 1996

Größe: 179

Erscheinungsbild: mitteleuropäisch

Haarfarbe: braun

Figur: schlank

Augenfarbe: grau-grün

Aufgewachsen in: Wilhering (Österreich)

Geburtsort: Linz

Staatsangehörigkeit: Österreich

Stimmliche Fähigkeiten

Gesang/Stimmlage: Bariton

Instrumente: Horn, Synthesizer, Loopstation, Drum machine, Musikproduktion

Sprachen: Deutsch, Englisch, Französisch, Lateinisch

Dialekte: Österreichisch

Körperliche Fähigkeiten

Tanz: Contact Improvisation, Streetdance, Zeitgenössischer Tanz

Besondere Fähigkeiten: Maskenspiel, Performing Body, Skateboard, Skilaufen, Improvisation, Konzeption

Ausbildung

Folkwang Universität der Künste Essen (Physical Theatre) - **Abschluss 2022**

Politikwissenschaft Universität Wien (ohne Abschluss) - **Abschluss**

Wichtige gearbeitete Rollen

Ich mit 15 in "Das Waldhorn", Emil Theodor Felhofer

Emil*Emilia in "Emilia", Emil Theodor Felhofer

Du in "¿Soy yo?", Pablo Alvarado, Emil Felhofer

Küssende*r Musiker*in in "Ja das ist das auch noch ein paar Minuten da ist das auch noch ein paar Minuten kissing for compliments", Camilla Gerstner, Emil Theodor Felhofer

Theaterschaffende*r in "Y So Serious?", Emil Theodor Felhofer, Samuel Obernosterer

Marquis von Posa in "Don Carlos, Infant von Spanien", Friedrich Schiller

Rollen im Theater

2021 KLIScope Linz Dämon/Maschine in "Unter_Boden", Regie Silke Grabinger

2019 PACT Zollverein Essen Bol3 in "YOU ME iii ii everything else", Regie Alexander Rütten, Jana Kerima Stolzer

2017 Arbeiterkammer Linz Lukas in "Master of Fake", Regie Brigitta Waschnig

2017 Posthof Linz Performer in "Dear", Regie Silke Grabinger

2017 Vestibül Burgtheater Wien junger Mann in "Strikt Ambivalent", Regie Sven Dolinski

2016-2018 Perspektiven Attersee; MiMaMusch-Festival für Kurztheater Maske in "I will dance you till the end of...", Regie Silke Grabinger

2016-2017 Dschungel Wien; oö. Landesbibliothek Linz der Knabe in "Proverb", Regie Silke Grabinger

2016 Landestheater Linz Max in "Radikal", Regie Brigitta Waschnig

2015 Landestheater Linz Engel in "Leben ohne Chris", Regie Heidelinde Leutgöb

2013 Landestheater Linz Arno in "Heldenprojekt", Regie Nora Dirisamer

Rollen in Film & Fernsehen

2017 Grimmbabies Filmproduktion Lukas in "Stammgäste", Regie Daniel Bernhardt