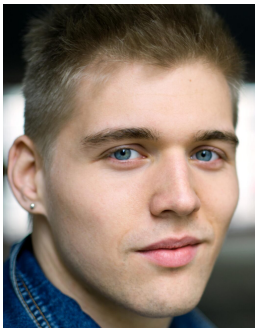
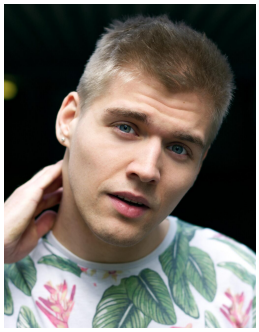

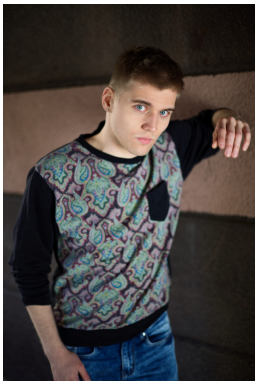

Nicolas Laudenklos

Geburtsjahr: 1996

Größe: 183

Erscheinungsbild: mitteleuropäisch

Haarfarbe: blond

Figur: sportlich

Augenfarbe: blau-grau

Aufgewachsen in: Südhessen

Geburtsort: Speyer

Staatsangehörigkeit: Deutschland

Stimmliche Fähigkeiten

Gesang/Stimmlage: Bariton, Countertenor

Instrumente: Gitarre, E-Bass, Okarina, Tongue Drum, Klavier (GK)

Sprachen: Deutsch, Englisch, Französisch

Dialekte: Kein Eintrag

Körperliche Fähigkeiten

Tanz: Kein Eintrag

Besondere Fähigkeiten: Bühnenfechten, Bühnenkampf, Jonglieren, Yoga

Ausbildung

Anton Bruckner Privatuniversität Linz - **Abschluss 2021**

Wichtige gearbeitete Rollen

Kalil in "Die arabische Nacht", Roland Schimmelpfennig

Malvolio in "Was Ihr wollt", William Shakespeare

Der leise sprechende Offizier in "Alles weitere kennen Sie aus dem Kino", Martin Crimp

Moritz Stiefel in "Frühlings Erwachen", Frank Wedekind

Rollen im Theater

2019 Landestheater Linz Troll, Blumenkönig, Räubermutter in "Die Schneekönigin", Regie Nele Neitzke

2019 Landestheater Linz Heiliger Florian in "Der Brandner Kaspar und das ewig Leben", Regie Markus Völlenklee

Rollen in Film & Fernsehen

Kein Eintrag