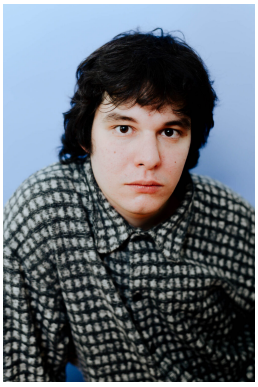

Antonis Antoniadis

Geburtsjahr: 1997

Größe: 178

Erscheinungsbild: südeuropäisch

Haarfarbe: dunkelbraun

Figur: Stämmig

Augenfarbe: dunkelbraun

Aufgewachsen in: Athen

Geburtsort: Athen

Staatsangehörigkeit: Deutschland, Griechenland

Stimmliche Fähigkeiten

Gesang/Stimmlage: Tenor

Instrumente: Gitarre

Sprachen: Deutsch, Griechisch, Englisch

Dialekte: Kein Eintrag

Körperliche Fähigkeiten

Tanz: Gesellschaftstanz, Tanz allgemein

Besondere Fähigkeiten: Bühnenfechten, Fußballspielen, Maskenspiel, Tai Chi

Ausbildung

Universität der Künste Berlin - **Abschluss 2021**

Wichtige gearbeitete Rollen

Dionysos in "Die Bakchen", Euripides

Pjotr in "Böse Geister", Fjodor Dostojewski

Dirty Rich Modderfokker der Dritte in "Schlachten!", Tom Lanoye/Luk Perceval

Minister in "Synecdoche, New York", Charlie Kaufman

Charlie Fox in "Die Gunst der Stunde", David Mamet

Rollen im Theater

2018 Berliner Ringtheater Antonis / Mr. Wingfield in "Hyper Emotional Family", Regie Bäckerei Harmony

Rollen in Film & Fernsehen

Kein Eintrag