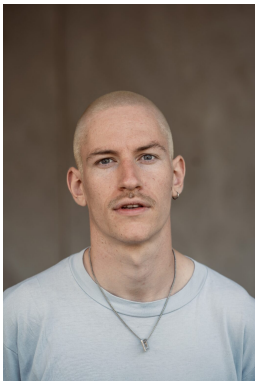

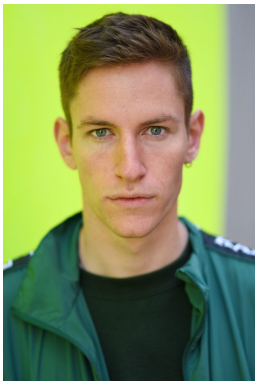

Fynn Engelkes

Geburtsjahr: 1998

Größe: 190

Erscheinungsbild: nordeuropäisch

Haarfarbe: dunkelblond

Figur: schlank

Augenfarbe: blau-grau

Aufgewachsen in: Siegen

Geburtsort: Berlin

Staatsangehörigkeit: Deutschland

Stimmliche Fähigkeiten

Gesang/Stimmlage: Bariton

Instrumente: Kein Eintrag

Sprachen: Deutsch, Englisch, Französisch

Dialekte: Berlinerisch, Ruhrpott

Körperliche Fähigkeiten

Tanz: Contact Improvisation, Zeitgenössischer Tanz

Besondere Fähigkeiten: Aikido, Fußballspielen, Handballspielen, Mikrofonsprechen

Ausbildung

Akademie für Darstellende Kunst Baden-Württemberg Ludwigsburg - **Abschluss 2023**

Wichtige gearbeitete Rollen

Kreon in "Antigone", Thomas Köck

Rollen im Theater

2017-2019 Theater Hagen Klaus in "Hallo Nazi", Regie Werner Hahn

Rollen in Film & Fernsehen

Kein Eintrag