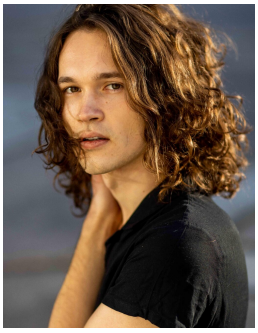

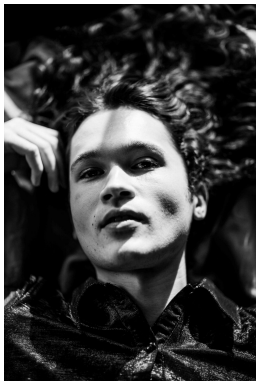

Max Lamperti

Geburtsjahr: 1998

Größe: 181

Erscheinungsbild: mitteleuropäisch, südeuropäisch

Haarfarbe: dunkelbraun

Figur: sportlich

Augenfarbe: braun-grün

Aufgewachsen in: Gotha

Geburtsort: Gotha

Staatsangehörigkeit: Deutschland

Stimmliche Fähigkeiten

Gesang/Stimmlage: Tenor

Instrumente: Gitarre (GK), Trompete (GK)

Sprachen: Englisch, Portugiesisch, Französisch

Dialekte: Thüringisch

Körperliche Fähigkeiten

Tanz: Gesellschaftstanz

Besondere Fähigkeiten: Akrobatik, Bühnenfechten, Jonglieren, Reiten

Ausbildung

Universität für Musik und darstellende Kunst Max Reinhardt Seminar Wien - **Abschluss 2023**

Wichtige gearbeitete Rollen

Rodion Romanowitsch Raskolnikov in "Schuld und Sühne", Fjodor Dostojewski

Klamm in "Klamm´s Krieg", Kai Hensel

Artur in "Tango", Slawomir Mrozek

Rollen im Theater

2021 Burgtheater Wien Ikarus in "Ich, Ikarus", Regie Mechthild Harnischmacher

Rollen in Film & Fernsehen

2022 respect.lu Alexander in "The Inside of the Outsider", Regie Lukas Grevis