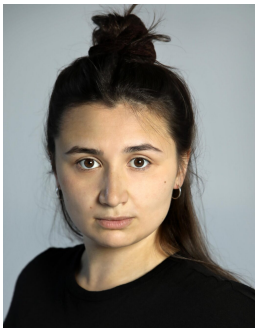

Paula Winteler

Geburtsjahr: 1998

Größe: 157

Erscheinungsbild: mitteleuropäisch, südeuropäisch

Haarfarbe: dunkelbraun

Figur: schlank

Augenfarbe: braun

Aufgewachsen in: Zürich

Geburtsort: Zürich

Staatsangehörigkeit: Schweiz

Stimmliche Fähigkeiten

Gesang/Stimmlage: Mezzosopran

Instrumente: Klavier, Gitarre, Melodica

Sprachen: Deutsch, Französisch, Englisch, Italienisch, Lateinisch

Dialekte: Schwyzerdeutsch

Körperliche Fähigkeiten

Tanz: Contact Improvisation, Tango, Tanz allgemein

Besondere Fähigkeiten: Einradfahren, Mikrofonsprechen, Reiten, Skilaufen, Songwriting

Ausbildung

Folkwang Universität der Künste Bochum - **Abschluss 2023**

Wichtige gearbeitete Rollen

Caro in "paradies hungern", Thomas Köck

Julia in "Romeo und Julia", William Shakespeare

Carla in "Die Wespe", Morgan Lloyd Malcolm

Irina in "Tschechows Drei Schwestern", Per Olov Enquist

medea redux in "bash - stücke der letzten tage", Neil LaBute

William Cecil Baron von Burleigh in "Maria Stuart", Friedrich Schiller

Medea in "Medea. Stimmen", Christa Wolf

Rollen im Theater

2022 Schauspielhaus Bochum Kae in "Verbundensein", Regie Robert Lehniger

2022 Schauspielhaus Bochum Amelie in "Wer hat meinen Vater umgebracht", Regie Mateusz Staniak

2016 Theater Neumarkt Zürich Kapitänin der Kursk in "Schools of Normal", Regie Timo Krstin, Lea Whitcher, Julia Sewing

Rollen in Film & Fernsehen

Kein Eintrag