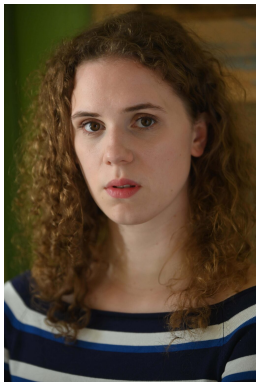

Daria von Loewenich

Geburtsjahr: 1997

Größe: 178

Erscheinungsbild: mitteleuropäisch

Haarfarbe: dunkelblond

Figur: schlank

Augenfarbe: braun-grün

Aufgewachsen in: Düsseldorf

Geburtsort: Düsseldorf

Staatsangehörigkeit: Deutschland

Stimmliche Fähigkeiten

Gesang/Stimmlage: Alt

Instrumente: Kein Eintrag

Sprachen: Deutsch, Englisch, Spanisch

Dialekte: Kein Eintrag

Körperliche Fähigkeiten

Tanz: Contact Improvisation, Gesellschaftstanz, Zeitgenössischer Tanz

Besondere Fähigkeiten: Bühnenfechten, Mikrofonsprechen, Tennisspielen, Yoga

Ausbildung

Otto Falckenberg Schule München - **Abschluss 2021**

Engagement

Schauspielhaus Graz - **ab Spielzeit 21/22**

Wichtige gearbeitete Rollen

Marie in "Woyzeck", Georg Büchner

Carla in "King Kings Töchter", Theresia Walser

Jess in "Liebe und Geld", Dennis Kelly

Häschen in "Feuerschlange", Philipp Löhle

Rollen im Theater

2020 Münchner Kammerspiele Brünnhilde in "rein GOLD: Ein Bühnenessay", Regie Christiane Pohle

2020 Münchner Kammerspiele Performerin, Sängerin in "Macht-ja-nix", Regie Georgette Dee

2019 Münchner Kammerspiele Performerin in "Doctor Alici", Regie Ersan Mondtag

2019 Münchner Kammerspiele Diverse in "die reise zum mond...hüstel..repeat", Regie Thomas Kürstner / Sebastian Vogel

2018 Psychiatrie Nussbaumstraße Diverse in "Gastfrei", Regie Jaqueline Reddington / Caroline Kapp

Rollen in Film & Fernsehen

2018 HFF München Celine in "Schweiß & Fett & Ketch-Up", Regie Sarah Daisy Ellersdorfer

2017 ARD / Saxonia Media Sina Jansen in "WAPO Bodensee", Regie Franziska Hörisch