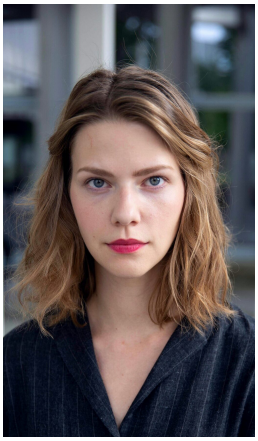

Carmen Kirschner

Geburtsjahr: 1995

Größe: 172

Erscheinungsbild: mitteleuropäisch

Haarfarbe: dunkelblond

Figur: schlank

Augenfarbe: blau-grau

Aufgewachsen in: Baden bei Wien

Geburtsort: Mödling

Staatsangehörigkeit: Österreich

Stimmliche Fähigkeiten

Gesang/Stimmlage: Alt/Mezzosopran/Sopran

Instrumente: Klavier, Keyboard, Ukulele

Sprachen: Englisch, Französisch, Russisch, Italienisch, Griechisch

Dialekte: Hochdeutsch, Österreichisch, Wienerisch

Körperliche Fähigkeiten

Tanz: Ballett allgemein, Gesellschaftstanz, Zeitgenössischer Tanz

Besondere Fähigkeiten: Bühnenfechten, Mikrofonsprechen, Reiten, Schreiben

Ausbildung

Universität für Musik und Darstellende Kunst Graz - **Abschluss 2021**

Universität Wien - **Abschluss 2017**

Wichtige gearbeitete Rollen

Anna Karenina in "Anna Karenina", Bühnenfassung Armin Petras

Mephisto in "Faust", Johann Wolfgang von Goethe

Nozerl (Innocentia) in "Kaiser Joseph und die Bahnwärterstochter", Fritz von Herzmanovsky-Orlando

Clown in "Ophelia auf Beton", Rea Mair

Rollen im Theater

2020 Kulturforum Südburgenland Sophie Scholl in "Name: Sophie Scholl", Regie Michael Muhr

2019 Schauspielhaus Graz Willhelm in "Die Leiden der jungen Wärter", Regie Stuhler und Koslowski

Rollen in Film & Fernsehen

Kein Eintrag