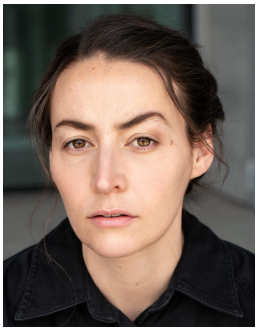

Cornelia Mercedes Dexl

Geburtsjahr: 1990

Größe: 172

Erscheinungsbild: mitteleuropäisch

Haarfarbe: dunkelbraun

Figur: sportlich

Augenfarbe: dunkelbraun

Aufgewachsen in: Österreich

Geburtsort: Graz

Staatsangehörigkeit: Österreich

Stimmliche Fähigkeiten

Gesang/Stimmlage: Mezzosopran (inkl. fundierterter Chorpraxis)

Instrumente: Geige (sehr gut), Klavier (gut), Gitarre/Ukulele (Grundkenntnisse)

Sprachen: Deutsch, Englisch, Italienisch

Dialekte: Hochdeutsch, Steirisch, Wienerisch

Körperliche Fähigkeiten

Tanz: Tanz allgemein

Besondere Fähigkeiten: Handballspielen, Mikrofonsprechen, Schwimmen, Yoga, Medizin- sowie Journalismusstudium abgeschlossen (inkl. Berufserfahrung als Ärztin bzw. Journalistin), ehem. Leistungssportlerin (Schwimmen), staatl. geprüfte Schwimm-Instruktorin und Handball C-Trainerin

Ausbildung

Zürcher Hochschule der Künste - **Abschluss 2024**

Medizinische Universität Graz, Humanmedizin, Dr. med. - **Abschluss 2019**

FH Joanneum Graz, Journalismus und PR, Bachelor - **Abschluss 2011**

Engagement

Theater Chemnitz - **Studio 23/24**

Wichtige gearbeitete Rollen

Kristensen in "Bandscheibenvorfall", Ingrid Lausund

Andromache in "Die Troerinnen", Euripides

Elisabeth in "Maria Stuart", Friedrich Schiller

Gayromeo in "Die Verstörung", Falk Richter

Maude/Silke/Armin in "Jeeps", Nora Abdel-Maksoud

Bettina in "Ein paar Leute suchen das Glück und Lachen sich tot", Sibylle Berg

Klara in "Maria Magdalena", Friedrich Hebbel

Rollen im Theater

2023 Theater Chemnitz Rosamunde in "Prinzessinnendramen", Regie Sandra Huimann

2023 Theater der Künste, Zürich Solo-Performerin in "4.48 Psychose", Regie Julián Garcés

2023 ZHdK und Hans Otto Theater Potsdam Voyager Golden Record in "The Secret Life of Playlists", Regie Maximilian Hanisch

2023 Zürcher Hochschule der Künste Solo-Performerin (Eigenarbeit) in "Quinn", Regie Cornelia Dexl

2023 Schauspielhaus Graz Conny in "Moby Dick", Regie Lorenz Nolting

2022 TiaR-Festival Zürich Maria in "Maria Magdalena, ein feministisches Krippenspiel", Regie Karlotta Mix

Rollen in Film & Fernsehen

Kein Eintrag