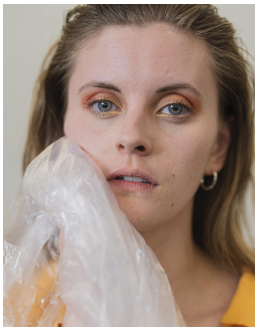

Dina Skwirblies

Geburtsjahr: 1996

Größe: 162

Erscheinungsbild: mitteleuropäisch, nordeuropäisch, osteuropäisch

Haarfarbe: dunkelblond

Figur: durchschnittlich

Augenfarbe: blau

Aufgewachsen in: Grafschaft-Birresdorf

Geburtsort: Bad Neuenahr-Ahrweiler

Staatsangehörigkeit: Deutschland

Stimmliche Fähigkeiten

Gesang/Stimmlage: Alt-Sopran

Instrumente: Kein Eintrag

Sprachen: Deutsch, Englisch

Dialekte: Kölsch, Rheinisch

Körperliche Fähigkeiten

Tanz: Kein Eintrag

Besondere Fähigkeiten: Bühnenfechten, Bühnenkampf, Reiten, Schießen, Führerschein B, Voltigieren, Backen

Ausbildung

Musik und Kunst Privatuniversität der Stadt Wien - **Abschluss 2024**

Wichtige gearbeitete Rollen

Lena in "The killer in me is the killer in you my love", Andri Beyeler

Elisabeth in "Maria Stuart", Friedrich Schiller

Mariedl in "Die Präsidentinnen", Werner Schwab

Rollen im Theater

22/23 23/24 Burgtheater Ida (und Erzählerin, Mutter, Gärtner, Frosch) in "Wie Ida einen Schatz versteckt und

Jakob keinen findet", Regie Verena Holztrattner

2022 Dschungel Wien Ensemble in "KALTES HERZ oder Wer wird Millionär?", Regie Frank Panhans

Rollen in Film & Fernsehen

2023 Kurzfilm Meike in "Wie bist du wenn du alleine bist", Regie Verena Groß