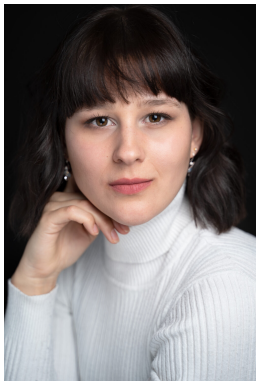

Yulia Hartog

Geburtsjahr: 1999

Aufgewachsen in: Heerenveen

Geburtsort: Heerenveen

Staatsangehörigkeit: Niederlande

Haarfarbe: braun

Figur: schlank

Augenfarbe: braun-grün

Größe: 171

Erscheinungsbild: mitteleuropäisch

Konfektionsgröße: s

Musikalische Fähigkeiten

Stimmfächer: Koloratur, Klassisch- Misch, Belt, Broadway, Rock, Pop, Chanson, Jazz / Blues

Stimmlage: Sopran, Mezzosopran, Mezzo

Range: e - es3 (Belt bis g2)

Instrumente:

Sprachen: Niederländisch, Englisch, Deutsch

Dialekte: Kein Eintrag

Tanzstile: Ballett allgemein, Ballett Jazz, Ballett modern, Ballett Musical, Jazztanz, Stepptanz, Tanz klassisch, Tanz modern

Besondere Fähigkeiten

Besondere Fähigkeiten: Rhytmische Sportgymastik

Ausbildung

Fontys Academie voor Muziek- en Musicaltheater, Tilburg - **Abschluss 2024**

Abschluss: Master of Music

Projekte im Studium

2024 Tilburg Eurydice in "HADESTOWN", Regie Lisse Knaapen

2023 Tilburg Lucy (Recital) in "JEKYLL & HYDE", Regie Pia Douwes

2023 Goirle Rhoda in "A NEW BRAIN", Regie Paul van Ewijk

2022 Tilburg Kate in "THE WILD PARTY", Regie Marc Krone

2021 Tilburg Sapsea/Hostess in "THE MYSTERY OF EDWIN DROOD", Regie Bruun Kuijt

Rollen im Theater

2023/2024 Theater Transparant Sangerin in "Missa Homo Sacer", Regie Timo Tembuyser

2023 OpusOne Ica in "ICARUS (Workshop)", Regie William Spaaij

Rollen in Film & Fernsehen

Kein Eintrag