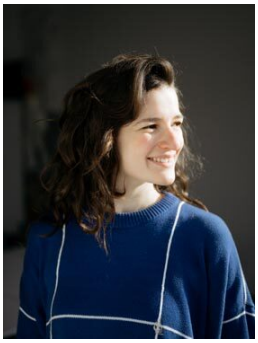

Julika Frieß

Geburtsjahr: 1997

Größe: 170

Erscheinungsbild: mitteleuropäisch

Haarfarbe: braun

Figur: schlank

Augenfarbe: braun

Aufgewachsen in: Hamburg

Geburtsort: Winsen/L.

Staatsangehörigkeit: Deutschland

Stimmliche Fähigkeiten

Gesang/Stimmlage: Mezzosopran

Instrumente: Gitarre

Sprachen: Englisch, Französisch

Dialekte: Norddeutsch

Körperliche Fähigkeiten

Tanz: Gesellschaftstanz, Hiphop, Jazztanz

Besondere Fähigkeiten: Mikrofonsprechen, Reiten, Schreiben, Segeln

Ausbildung

Hochschule für Musik und Theater Hamburg - **Abschluss 2025**

Justus-Liebig-Universität Gießen, B.A. Angewandte Theaterwissenschaft - **Abschluss 2021**

Wichtige gearbeitete Rollen

Silvia in "Trilliarden", Ingrid Lausund

Margareta in "Heinrich VI.", William Shakespeare

Alkmene in "Amphitryon", Heinrich von Kleist

Ich in "Extrem Laut und Unglaublich Nah", Jonathan Safran Foer

Brat in "Brats", Szenenentwicklung mit Eileen von Hoyningen Huene

Rollen im Theater

2024 Deutsches Schauspielhaus Hamburg Hamlet in "Hamlet", Regie Catherine Umbdenstock

2022 - 2024 Deutsches Schauspielhaus Hamburg Wespe in "Herr der Diebe", Regie Markus Bothe

Rollen in Film & Fernsehen

Kein Eintrag