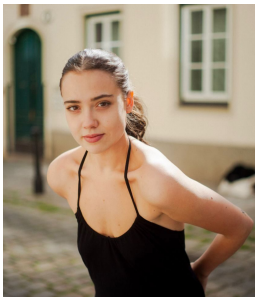

Mara Romei

Geburtsjahr: 2002

Größe: 162

Erscheinungsbild: mitteleuropäisch

Haarfarbe: braun

Figur: schlank

Augenfarbe: braun

Aufgewachsen in: Wien

Geburtsort: Wien

Staatsangehörigkeit: Österreich

Stimmliche Fähigkeiten

Gesang/Stimmlage: Mezzosopran

Instrumente: Klavier, Ukulele, Schlagzeug

Sprachen: Deutsch

Dialekte: Österreichisch, Wienerisch

Körperliche Fähigkeiten

Tanz: Contact Improvisation, Hiphop, Zeitgenössischer Tanz

Besondere Fähigkeiten: Bühnenkampf, Clownerie, Commedia dell´arte, Surfen, Singen

Ausbildung

Universität für Musik und darstellende Kunst Max Reinhardt Seminar Wien - **Abschluss 2025**

Wichtige gearbeitete Rollen

Rose Bernd in "Rose Bernd", Gerhart Hauptmann

Rollen im Theater

2023/24 Burgtheater Samira in "Über Nacht", Regie Rachel Müller

Rollen in Film & Fernsehen

2022 - 2024 Mr Film Vero Amos in "Biester", Regie Mirjam Unger